

# aiwa®

Japan est1951

## BST-330

QUICK GUIDE **EN**

GUÍA RÁPIDA **ES**

GUIDE RAPIDE **FR**

KURZANLEITUNG **DE**

GUIDA RAPIDA **IT**

**+25**

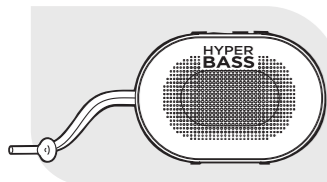

**PORTABLE WIRELESS**  
BLUETOOTH RECHARGABLE  
SPEAKER WITH IPX6 WATERPROOF

# aiwa®

Japan est1951

Follow us! aiwaEU



www.eu-aiwa.com

AIWA CO., LTD.  
Kita-Ku  
TOKYO 115-0045, JAPAN

©AIWA EUROPE S.L.  
All Right Reserved.

Printed in P.R.C.



V6.CO

### BST-330



LONG PLAYTIME BATTERY



HYPER BASS  
QUALITY SOUND



HANDS-FREE CALLING



AUX IN



UP TO 10 METERS



MICRO-SD MP3 PLAYER



BUILT-IN MICROPHONE



9 RGB LIGHT EFFECTS



10 W SOUND POWER

### 01. WHAT'S IN THE BOX?

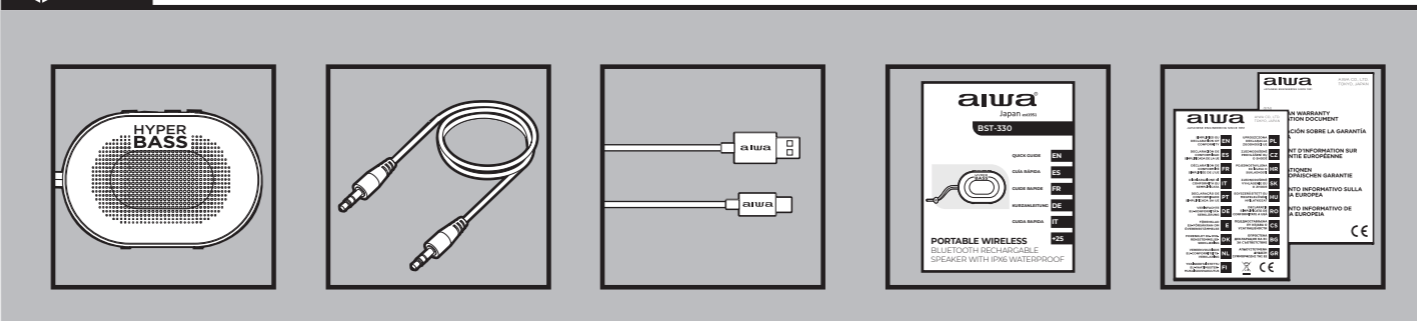

### 02. OVERALL VIEW

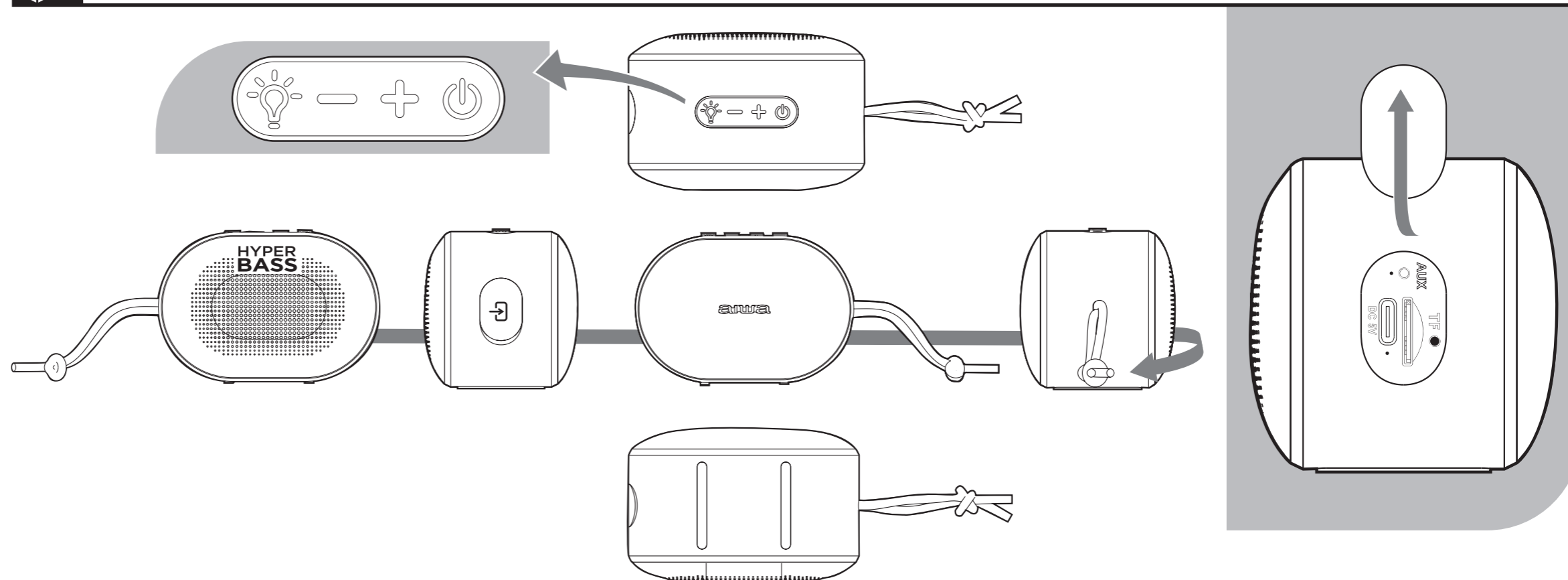

### 03. POWER ON / OFF

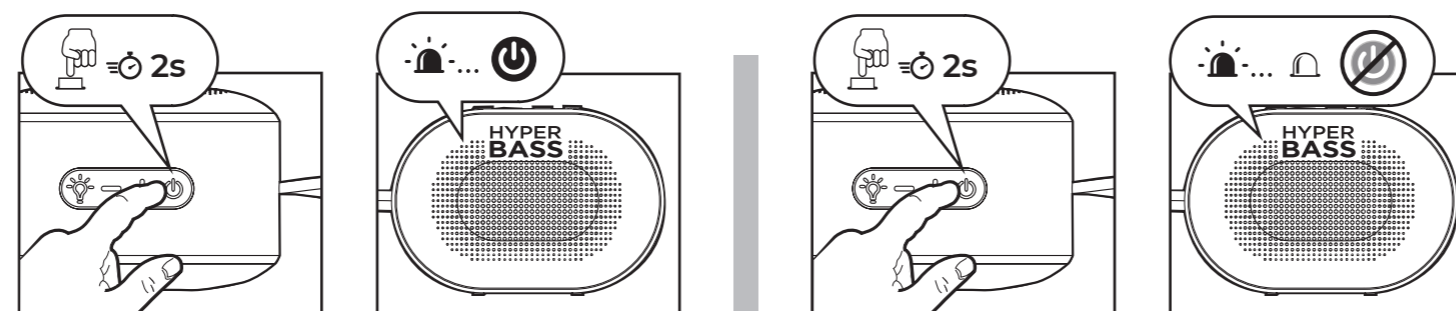

### 04. VOLUME ADJUSTMENT

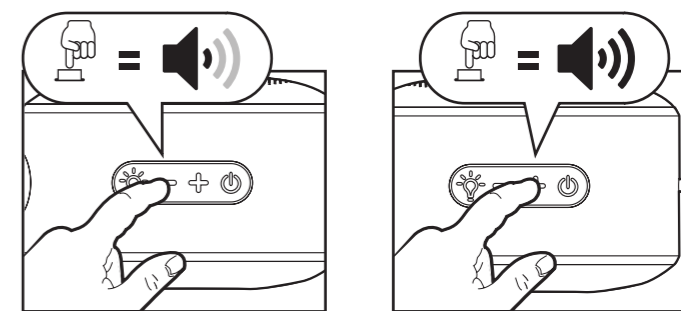

### 05. BLUETOOTH MODE

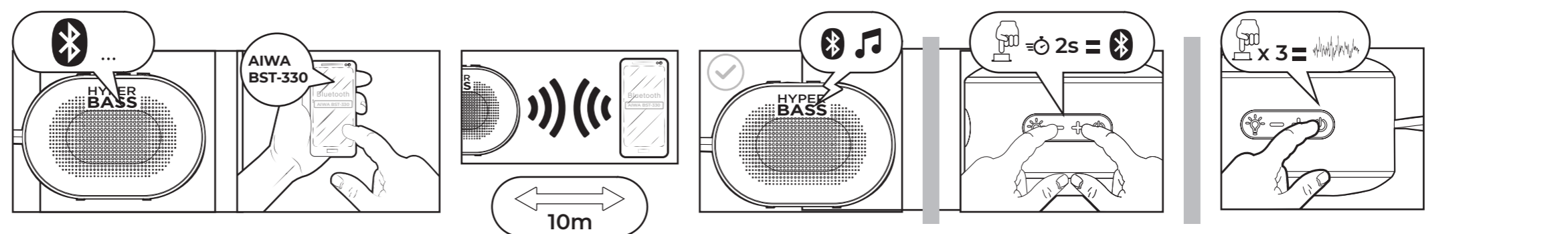

### 06. VOICE ASSISTANT

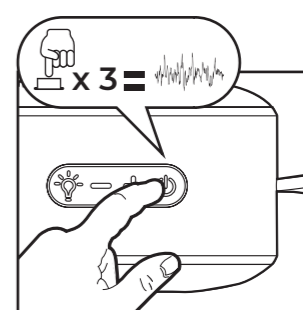

+ aiwa

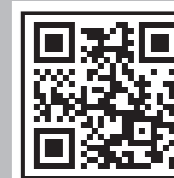

www.eu-aiwa.com

## 07. AUXILIARY INPUT MODE

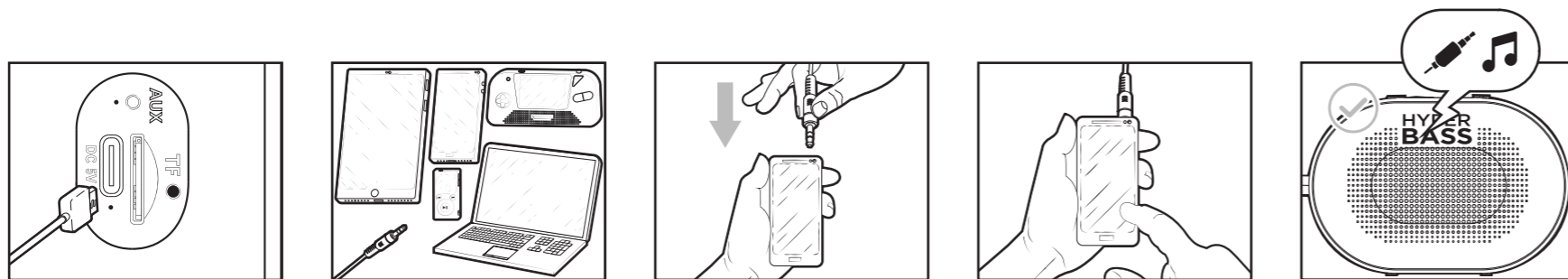

## 08. MUSIC PLAYBACK

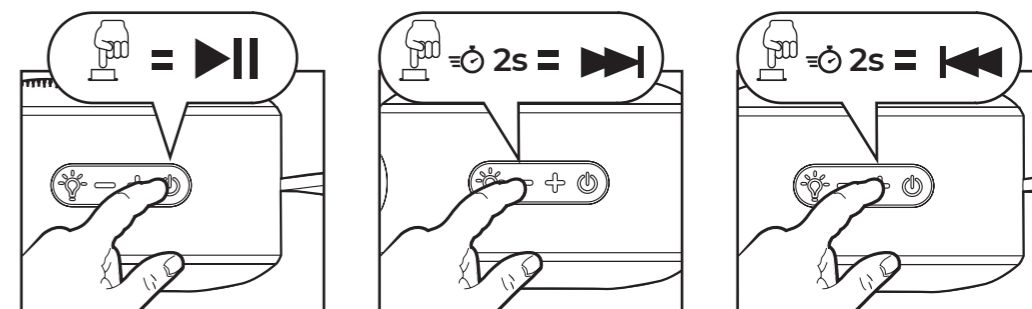

## 09. LIGHT MODE

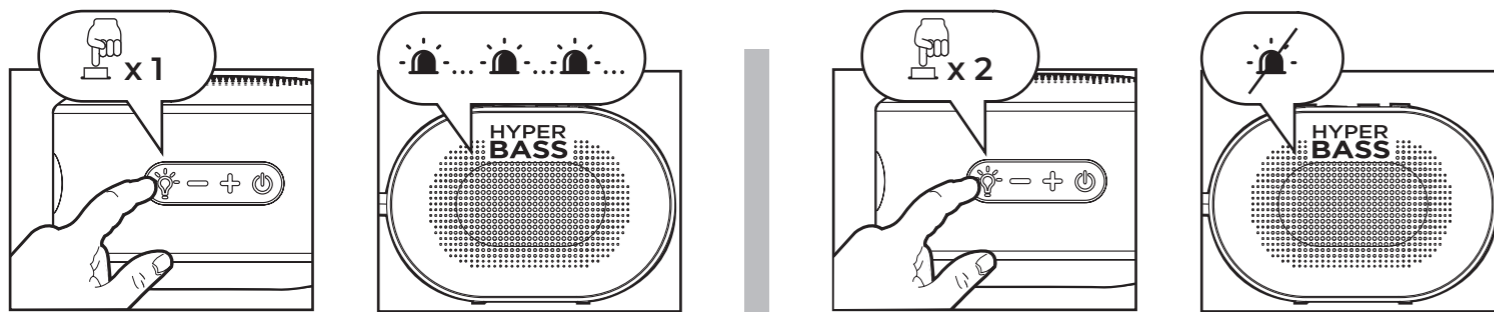

## 10. ANSWER AN INCOMING CALL

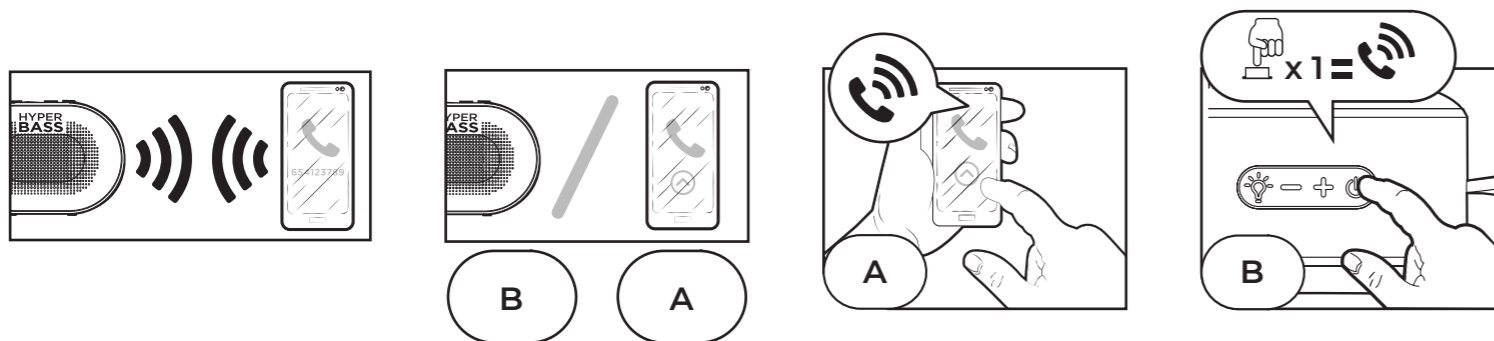

## 11. HANG UP AN INCOMING CALL

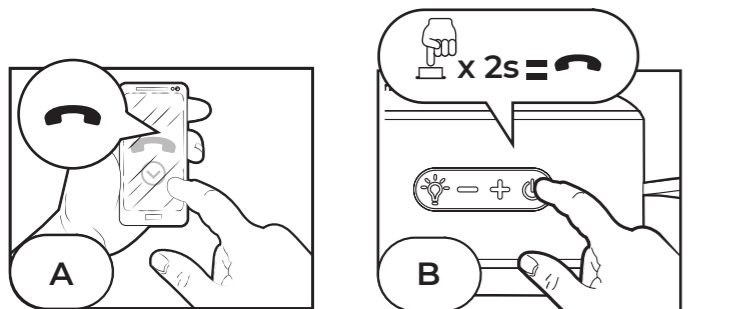

## 12. TF CARD MODE

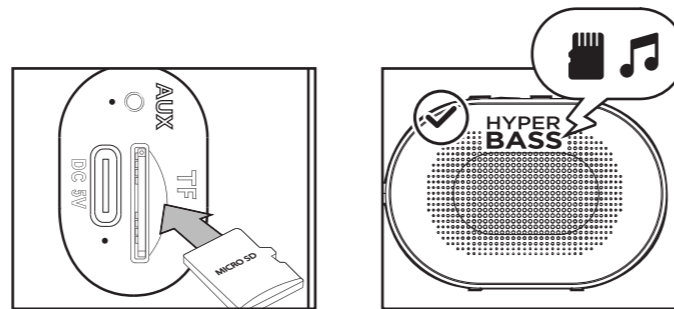

## 13. BATTERY CHARGE

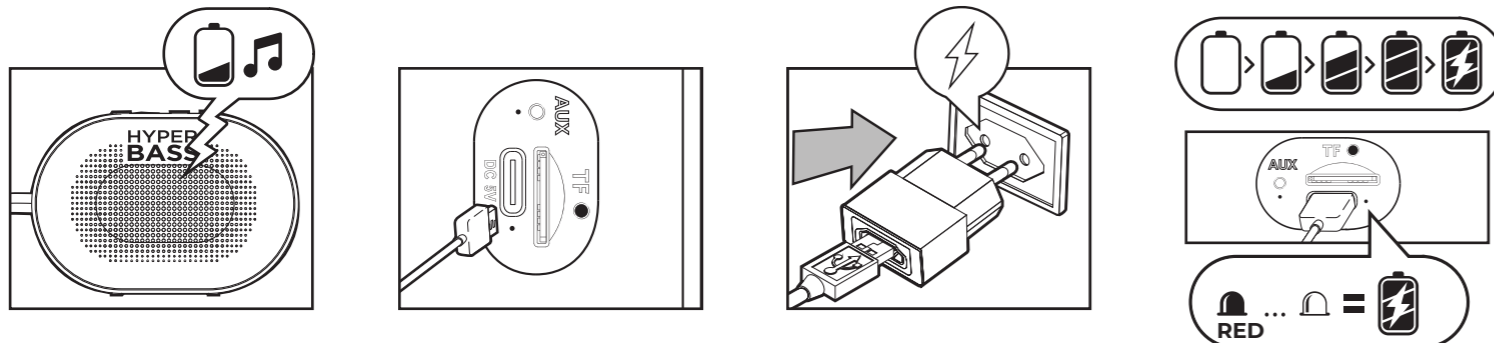

**BG-** 01.Какво има в кутията? 02.Преглед. 03.Включване / Изключване. 04.Регулиране на силата на звука. 05.Режим Bluetooth. 06.Гласов асистент. 07.Режим на спомагателен вход. 08.Управление на музикален плейър. 09.Регулиране на светлината. 10.Отговорете на входящо повикване. 11.Затворете входящо повикване. 12.PeJKHM Ha TF KapTaTa. 13.Зареждане на батерията.

**CS-** 01.Čo je v krabici? 02.Všeobecný pohľad. 03.Zapnúť / Vypnúť. 04.Nastavenie hlasitosti. 05.Režim Bluetooth. 06.Hlasový asistent. 07.Režim pomocného vstupu. 08.Ovládanie prehrávača hudby. 09.Znastavenie svetla. 10.Prijmite prichádzajúci hovor. 11.Zaveste prichádzajúci hovor. 12.Režim TF karty. 13.Nabíjanie batérie.

**DA-** 01.Hvad er der i kassen? 02.Generelt synspunkt. 03.Tænd / Sluk. 04.Justering af lydstyrke. 05.Bluetooth-tilstand. 06.Stemme assistent. 07.Tilstand for ekstraingang. 08.Musik afspilning kontrol. 09.Lys justering. 10.Besvar et indgående opkald. 11.Læg et indgående opkald. 12.TF-kort-tilstand. 13.Opladning af batteriet.

**DE-** 01.Was ist in der Schachtel? 02.Allgemeine Ansicht. 03.Einschalten / Ausschalten. 04.Einstellung der Lautstärke. 05.Bluetooth-Funktion. 06.Sprachassistent. 07.Auxiliar-Eingangsmodus. 08.Steuerung der Musikwiedergabe. 09.Licht einstellung. 10.Annehmen eines eingehenden Anrufs. 11.Auflegen eines eingehenden Anrufs. 12.TF-Karten-Modus. 13.Akkuladung.

**EL-** 01.Τι υπάρχει στο κουτί? 02.Επισκόπηση. 03.Ενεργοποίηση / Απενεργοποίηση. 04.Ρύθμιση της έντασης του ήχου. 05.Λειτουργία Bluetooth. 06.Βοηθός φωνής. 07.Λειτουργία βοηθητικής εισόδου. 08.Έλεγχος αναπαραγωγής μουσικής. 09.Ρύθμιση φωτός. 10.Ανατρίψτε σε μια εισερχόμενη κλήση. 11.Κλείστε μια εισερχόμενη κλήση. 12.Αμύρψα Κάρμς; TF. 13.Φόρτιση της μπαταρίας.

**ES-** 01.¿Qué hay en la caja? 02.Vista general. 03.Encender / Apagar. 04.Ajuste de volumen. 05.Modos Bluetooth. 06.Asistente de voz. 07.Modos de entrada auxiliar. 08.Control de reproducción. 09.Ajuste de luz. 10.Responder llamada entrante. 11.Colgar llamada. 12.Modos de tarjeta TF. 13.Cargar la batería.

**ET-** 01.Mis karbis on? 02.Ülevaade. 03.Lülitage Sisse / Välja. 04.Helitugevuse. 05.Bluetooth-Režiim. 06.Hääle assistent. 07.Täiendav sisendrežiim. 08.Taasesituse juhtimine. 09.Valguse reguleerimine. 10.Vasta sissetulevale kõnele. 11.Lõpeta kõne. 12.TF kaardi režiim. 13.Laadige aku.

**FI-** 01.Mitä laatikossa on? 02.Yleiskatsaus. 03.Käynnistä / Sammuta. 04.Äänenvoimakkuuden säätö. 05.Bluetooth-tila. 06.Äänivastaja. 07.Lisäsyöttötila. 08.Musiikin toistonohjaus. 09.Valon säätö. 10.Vastaa saapuvaan puheluun. 11.Katkaise saapuva puhelu. 12.TF-korttitila. 13.Akun varaus.

**FR-** 01.Qu'y a-t-il dans la boîte? 02.Vue d'ensemble. 03.Mise en marche / Eteindre. 04.Régler le volume. 05.Mode Bluetooth. 06.Assistant vocal. 07.Mode d'entrée auxiliaire. 08.Control de la lecture. 09.Réglage de la lumière. 10.Répondre à un appel entrant. 11.Raccrocher à un appel entrant. 12.Mode carte TF. 13.Chargement de la batterie.

**HR-** 01.Što je u kutiji? 02.Opći prikaz. 03.Uključivanje / isključivanje. 04.Podešavanje glasnoće. 05.Bluetooth način rada. 06.Glasovni pomoćnik. 07.Nacin pomocnog ulaza. 08.Kontrola reprodukcije glazbe. 09.Podešavanje svjetla. 10.Odgovorite na dolazni poziv. 11.Prekini dolazni poziv. 12.Nacin TF kartice. 13.Punjenje baterije.

**HU-** 01.Mi van a dobozban? 02.Áttekintés. 03.Kapcsolja be / Kapcsolja ki. 04.A hangerő beállítása. 05.Bluetooth üzemmód. 06.Hangsegéd. 07.Kiegészítő bemeneti mód. 08.Zenelejátszó vezérlés. 09.Fény beállítása. 10.Bejövő hívás fogadása. 11.Tegye le a bejövő hívást. 12.TF kártya üzemmód. 13.Az akkumulátor töltése.

**IT-** 01.Cosa c'è nella scatola? 02.Vista generale. 03.Accensione / Spegnimento. 04.Regolazione del volume. 05.Modalità Bluetooth. 06.Assistente vocale. 07.Modalità di ingresso ausiliario. 08.Controllo della riproduzione. 09.Regolazione della luce. 10.Rispondere alla chiamata in arrivo. 11.Riaggancia la chiamata in arrivo. 12.Modalità scheda TF. 13.Caricare la batteria.

**LT-** 01.Kas yra dėžutėje? 02.Apžvalga. 03.Ijungti / Išjungti. 04.Garsumo reguliavimas. 05.Bluetooth Režimas. 06.Balso asistentas. 07.Pagalbinis įvesties režimas. 08.Atkūrimo valdymas. 09.Sviesos reguliavimas. 10.Atsiliepkite į skambutį. 11.Pakabinti skambutį. 12.TF kortelės režimas. 13.Kraukite akumuliatorių.

**LV-** 01.Kas ir kastē? 02.Pārskats. 03.Ieslēgt / Izslēgt. 04.Skaļuma regulēšana. 05.Bluetooth Režims. 06.Balss palīgs. 07.Papildu ievades režims. 08.Atskaņošanas kontrole. 09.Gaismas regulēšana. 10.Atbildiet uz ienākošo zvani. 11.Piekārt zvani. 12.TF kartes režims. 13.Uzlādējiet akumulatoru.

**MT-** 01.X'hemm fil-kaxxa? 02.Harsa ġenerali. 03.Ixgħel/Titfi. 04.Aġġustament tal-volum. 05.Mod Bluetooth. 06.Vuċi assistent. 07.Mod ta'input awżiljarju. 08.Kontroll tal-plejbek. 09.Aġġustament tad-dawl. 10.Twegiba sejha li jmiss. 11.Hang up sejha. 12.TF mezz ta'kart. 13.Iċċarġja l-batterija.

**NL-** 01.Wat zit er in de doos? 02.Algemeen beeld. 03.Aanzetten / Uitschakelen. 04.Volume aanpassen. 05.Bluetooth-modus. 06.Spraakassistent. 07.Modus hulpingang. 08.Afspeelbediening voor muziek. 09.Aanpassing van het licht. 10.Beantwoord een inkomend gesprek. 11.Hang een inkomend gesprek op. 12.TF Kaart Modus. 13.Batterij opladen.

**NO-** 01.Hva er i esken? 02.Oversikt. 03.Slå På / Av. 04.Volumjustering. 05.Bluetooth-Modus. 06.Stemme assistent. 07.Aux-inngangsmodus. 08.Avspillingskontroll. 09.Lys justering. 10.Svar på innkommende anrop. 11.Legg på. 12.TF kortmodus. 13.Lad opp batteriet.

**PL-** 01.Co jest w tym pudełku? 02.Przegląd. 03.Włączanie / Wyłączenie. 04.Regulacja głośności. 05.Tryb Bluetooth. 06.Asystent głosowy. 07.Tryb wejścia pomocniczego. 08.Sterowanie odtwarzaniem muzyki. 09.Regulacja światła. 10.Odbierz połączenie przychodzące. 11.Rozłącz połączenie przychodzące. 12.Tryb karty TF. 13.Ladowanie baterii.

**PT-** 01.O que está na caixa? 02.Visão geral. 03.Ligar / Desligar. 04.Ajustar o volume. 05.Modos Bluetooth. 06.Assistente de voz. 07.Modos de entrada auxiliar. 08.Controlo de reprodução. 09.Ajuste da luz. 10.Atender chamada recebida. 11.Desligar na chamada recebida. 12.Modos de cartão TF. 13.Carregamento da bateria.

**RO-** 01.Ce e in cutie? 02.Prezentare generală. 03.Activă / Opriți. 04.Reglarea volumului. 05.Modul Bluetooth. 06.Asistent vocal. 07.Mod intrare auxiliara. 08.Controlul playerului muzical. 09.Reglarea luminii. 10.Raspundeti la un apel primit. 11.Inchideti un apel primit. 12.Mod TF Card. 13.Incarcarea bateriei.

**RU-** 01.Что в коробке? 02.Общий вид. 03.Включить / Выключить. 04.Регулировка громкости. 05.Режим Bluetooth. 06.Голосовой помощник. 07.Режим дополнительного входа. 08.Управление музыкальным проигрывателем. 09.Регулировка света. 10.Ответить на входящий звонок. 11.Положите трубку на входящий звонок. 12.Режим TF карты. 13.Заряд аккумулятора.

**SK-** 01.Co je v krabici? 02.Přehled. 03.Zapnout / Vypnout. 04.Nastavení hlasitosti. 05.Režim Bluetooth. 06.Hlasový asistent. 07.Režim pomocného vstupu. 08.Ovládání přehrávání hudby. 09.Nastavení světla. 10.Prijímání příchozích hovorů. 11.Zavešení příchozího hovoru. 12.Režim TF karty. 13.Nabíjení baterie.

**SL-** 01.Kaj je v škatli? 02.Pregled. 03.Vklop / Izklop. 04.Nastavitev glasnosti. 05.Način Bluetooth. 06.Glasovni asistent. 07.Pomožni način vnosa. 08.Nadzor predvajanja. 09.Nastavitev svetlobe. 10.Odgovorite na dohodni klic. 11.Odložite klic. 12.TF način kartice. 13.Napolnite baterijo.

**SR-** 01.Šta je u kutiji? 02.Pregled. 03.Uključy / Isključy. 04.Podšavañe jaćine zvuka. 05.Blutooth režim. 06.Glasovni asistent. 07.Režim pomoćnog ulaza. 08.Upravljañe muzičkim plejerom. 09.Podšavañe svetlosti. 10.Odgovorite na dolazni poziv. 11.Prekinite dolazni poziv. 12.Režim TF kartice. 13.Punjenje baterije.

**SV-** 01.Vad finns i boxen? 02.Översikt. 03.Slå på / Stäng av. 04.Justering av volymen. 05.Bluetooth-läge. 06.Röstassistent. 07.Läge för extra ingång. 08.Musik uppspelningskontroll. 09.Ljusjustering. 10.Justering av volymen. 11.Svara på ett inkommande samtal. 12.Lägg på ett inkommande samtal. 13.Batteriladdning.

**TR-** 01.Kutuda ne var? 02.Genel Bakış. 03.Aç / Kapat. 04.Ses ayarı. 05.Bluetooth modu. 06.Ses Asistanı. 07.Yardımcı Giriş Modu. 08.Müzik çalar kontrolü. 09.Işık ayarı. 10.Gelen bir aramayı cevaplama. 11.Gelen bir aramayı kapat. 12.TF Kart Modu. 13.Pil şarjı.

**CA-** 01.Què hi ha a la caixa? 02.Vista general. 03.Encendre / Apagar. 04.Ajust de volum. 05.Mode Bluetooth. 06.Röstassistent. 07.Läge för extra ingång. 08.Musik uppspelningskontroll. 09.Ajust de llum. 10.Respondre trucada entrant. 11.Penjar trucada. 12.Mode de targeta TF. 13.Carregar la bateria.

**EU-** 01.Zer dago kaxan? 02.Ikuspren orokorra. 03.Aktibatu/Desaktibatu. 04.Bolumenaren doikuntza. 05.Blutooth modua. 06.Ahots-laguntzaila. 07.Sarrerako modua. 08.erreproduzio kontrola. 09.Argiaren doikuntza. 10.Erantzun sarrerako deia. 11.Eseki deia. 12.TF txartelaren modua. 13.Bateria kargatu.

**GL-** 01.Que hai na caixa? 02.Descripción xeral. 03.On/Off. 04.Axuste de volume. 05.Modos Bluetooth. 06.Asistente de voz. 07.Modos de entrada auxiliar. 08.Control de reproducción. 09.Axuste da luz. 10.Responda a chamada entrante. 11.Colgar a chamada. 12. Modo tarxeta TF. 13.Cargue a batería.