

aiwa®

Japan est1951

EBTW-850



GRAVITY
PREMIUM METAL EDITION
TWS EARBUDS

aiwa®
Japan est1951

Follow us! aiwaEU



www.eu-aiwa.com

AIWA CO., LTD.
Kita-Ku
TOKYO 115-0045, JAPAN

©AIWA EUROPE S.L.
All Right Reserved.

Printed in P.R.C.



01. ACCESSORIES

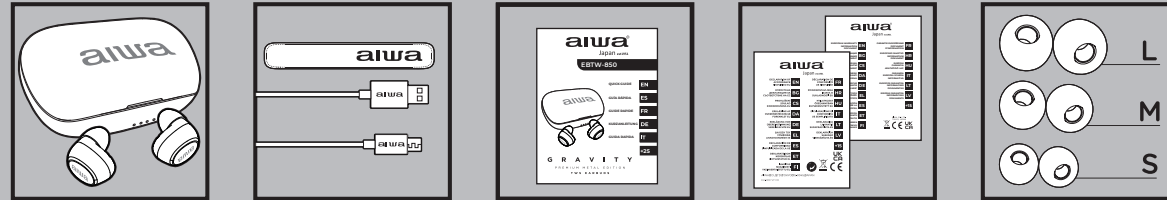

+ aiwa

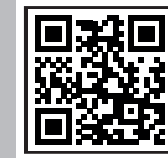

www.aiwa_europe.com

QUICK GUIDE EN

GUÍA RÁPIDA ES

GUIDE RAPIDE FR

KURZANLEITUNG DE

GUIDA RAPIDA IT

+25

02. OVERALL VIEW

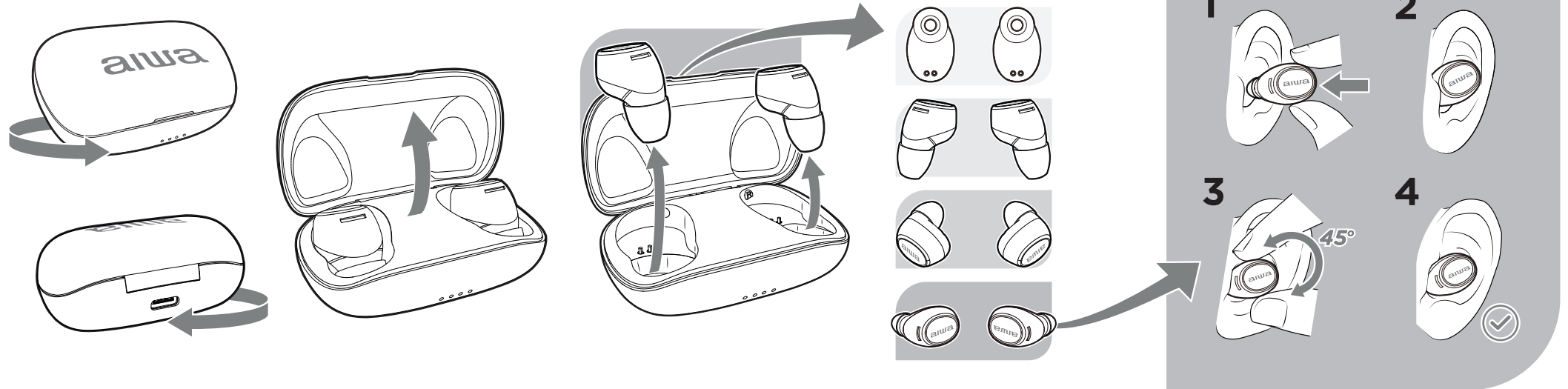

03. TURN ON

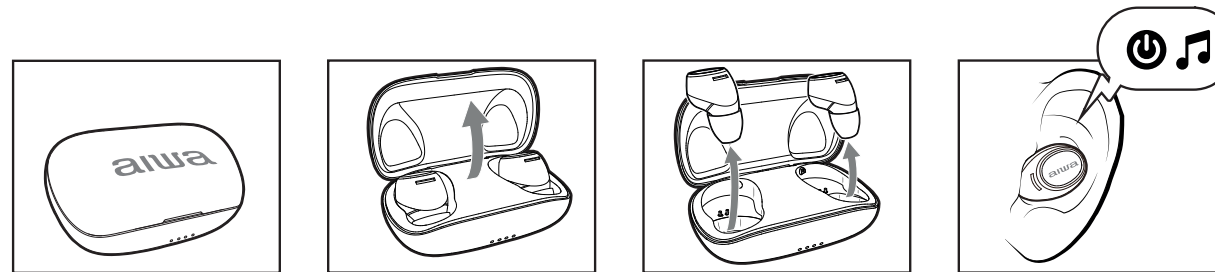

04. TURN OFF

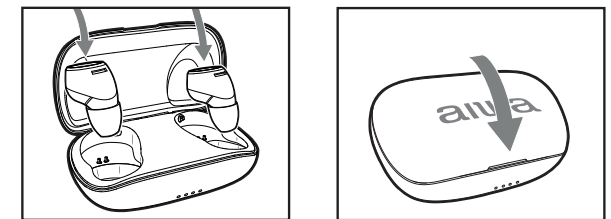

EBTW-850

05. BLUETOOTH FUNCTION

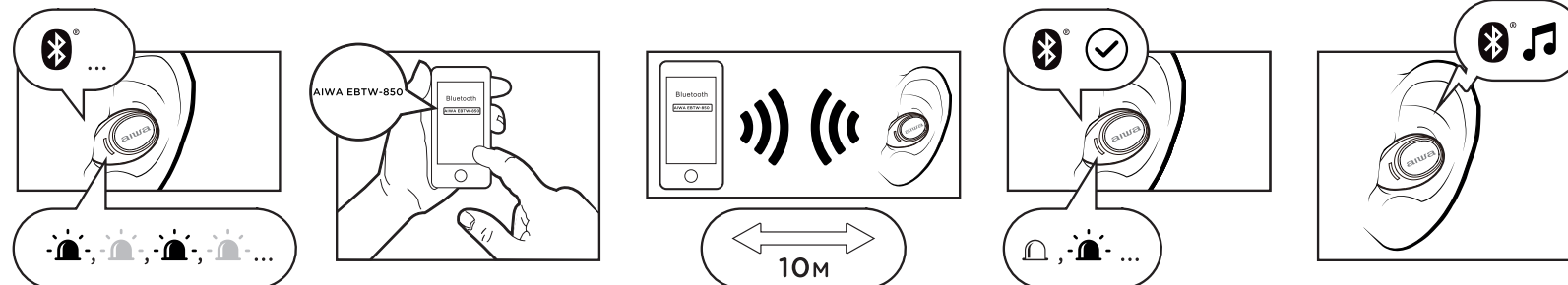

06. CHARGING THE CHARGING CASE

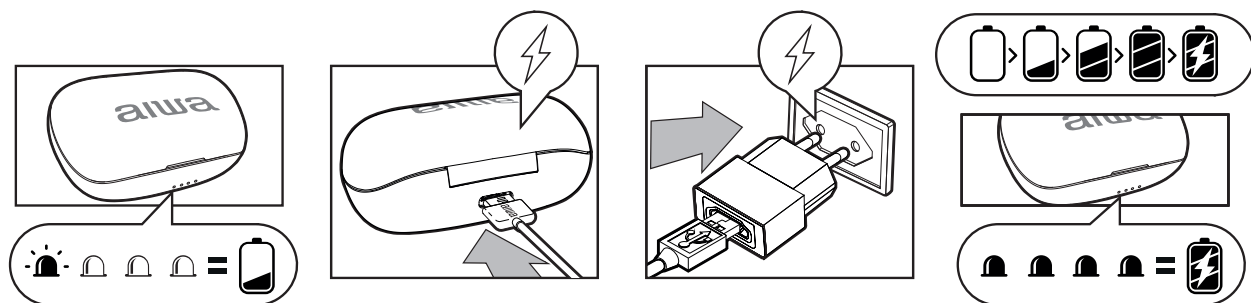

07. CHARGING THE EARPHONES

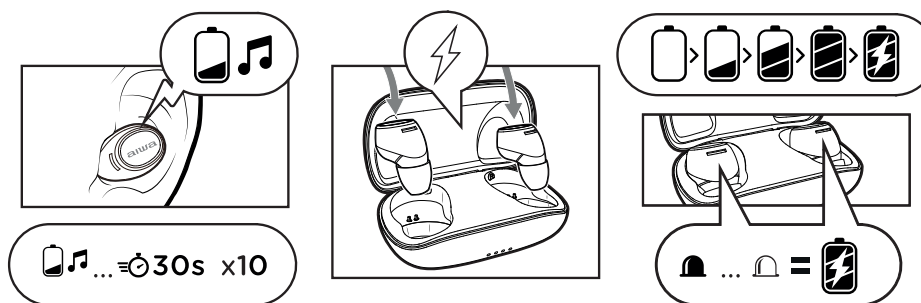

08. VOICE ASSISTANT

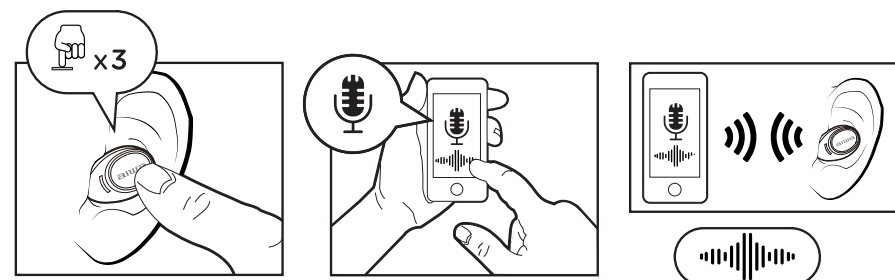

09. MUSIC PLAYBACK

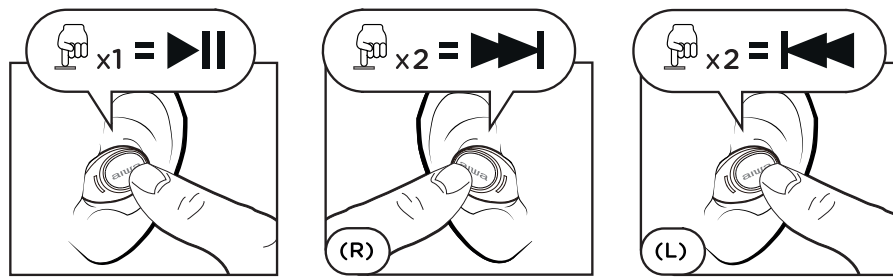

10. VOLUME ADJUSTMENT

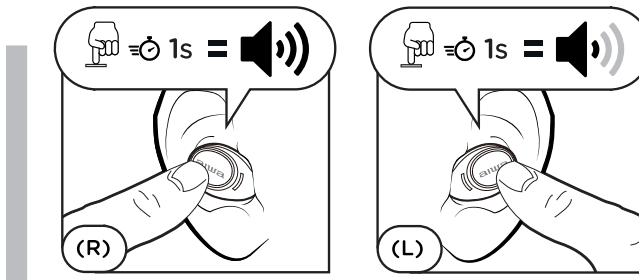

11. ANSWER AN INCOMING CALL

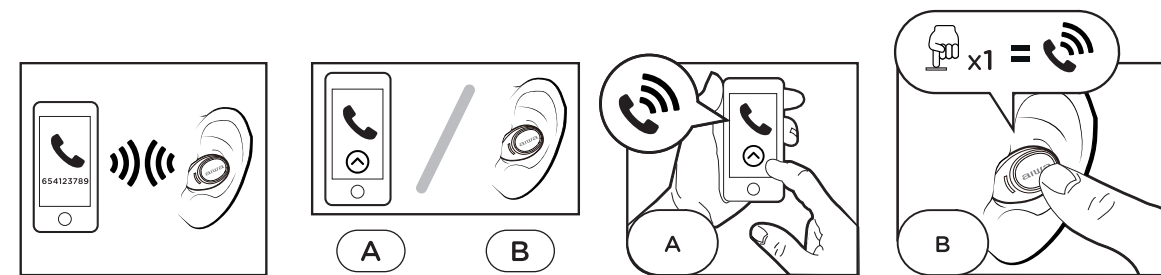

12. HANG UP AN INCOMING CALL

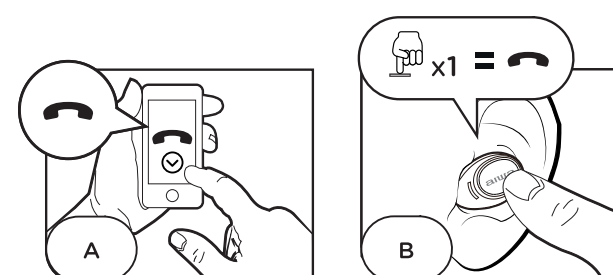

13. REJECT AN INCOMING CALL

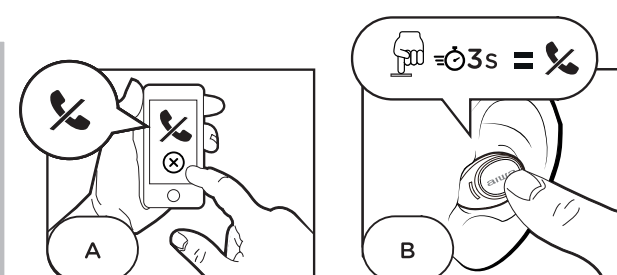

BG- 01. Аксесоари. **02.** Общ преглед. **03.** Включете. **04.** Изключи. **05.** Функция Bluetooth. **06.** Зареждане на кутията за зареждане. **07.** Зареждане на слушалките. **08.** Гласов асистент. **09.** Пускане на музика. **10.** Обем. **11.** Отговорете на повикване. **12.** Затворете разговора. **13.** Отхвърляне на повикване.

CS- 01. Příslušenství. **02.** Celkový pohled. **03.** Zapněte. **04.** Vypněte. **05.** Funkce Bluetooth. **06.** Nabíjení nabíjecího pouzdra. **07.** Nabíjení sluchátek. **08.** Hlasový asistent. **09.** Hraní hudby. **10.** Objem. **11.** Přijměte hovor. **12.** Zavěste hovor. **13.** Odmítnout hovor.

DA- 01. Tilbehør. **02.** Generel visning. **03.** Tænd. **04.** Sluk. **05.** Bluetooth-funktion. **06.** Opladning af opladningsetuiet. **07.** Opladning af hovedtelefonerne. **08.** Stemmeassistent. **09.** Spiller musik. **10.** Bind. **11.** Besvar opkald. **12.** Læg på. **13.** Afvis opkald.

DE- 01. Zubehör. **02.** Gesamtansicht. **03.** Einschalten. **04.** Ausschalten. **05.** Bluetooth-Funktion. **06.** Laden des Ladecases. **07.** Kopfhörer aufladen. **08.** Sprachassistent. **09.** Musik abspielen. **10.** Volumen. **11.** Anruf annehmen. **12.** Anruf beenden. **13.** Anruf ablehnen.

EL- 01. Αξεσουάρ. **02.** Γενική άποψη. **03.** Ενεργοποίηση. **04.** Απενεργοποίηση. **05.** Λειτουργία Bluetooth. **06.** Φόρτιση της θήκης φόρτισης. **07.** Φόρτιση των ακουστικών. **08.** Φωνητικός βοηθός. **09.** Παίζοντας μουσική. **10.** Όγκος. **11.** Απάντηση κλήσης. **12.** Τερματίστε την κλήση. **13.** Απόρριψη κλήσης.

ES- 01. Accesorios. **02.** Vista general. **03.** Encender. **04.** Apagar. **05.** Función Bluetooth. **06.** Carga del estuche de carga. **07.** Carga de los auriculares. **08.**

Asistente de voz. **09.** Reproducción de música. **10.** Volumen. **11.** Responder llamada. **12.** Colgar llamada. **13.** Rechazar llamada.

ET- 01. Lisarvikuud. **02.** Üldvaade. **03.** Lülita sisse. **04.** Lülita välja. **05.** Bluetoothi funktsioon. **06.** Laadimisümbrise laadimine. **07.** Kõrvaklappide laadimine. **08.** Häälassistent. **09.** Muusika mängimine. **10.** Helitugevus. **11.** Kõnele vastamine. **12.** Pane kõne kinni. **13.** Keeldu kõnest.

FI- 01. Asusteet. **02.** Yleiskuva. **03.** Käynnistä. **04.** Sammuta. **05.** Bluetooth-toiminto. **06.** Latauskotelon lataaminen. **07.** Kuulokkeiden lataaminen. **08.** Ääniaavustaja. **09.** Musiikin soittaminen. **10.** Äänenvoimakkuus. **11.** Vastaa puheluun. **12.** Lopeta puhelu. **13.** Hylkää puhelu.

FR- 01. Accessoires. **02.** Vue générale. **03.** Allumez. **04.** Éteignez. **05.** Fonction Bluetooth. **06.** Chargement du boîtier de charge. **07.** Chargement des écouteurs. **08.** Assistant vocal. **09.** Jouer de la musique. **10.** Volume. **11.** Répondre à l'appel. **12.** Raccrochez. **13.** Rejetez l'appel.

HR- 01. Pribor. **02.** Opći pogled. **03.** Uključite. **04.** Isključite. **05.** Funkcija Bluetootha. **06.** Punjenje kućišta za punjenje. **07.** Punjenje slušalice. **08.** Glasovni asistent. **09.** Sviranje glazbe. **10.** Svezak. **11.** Odgovori na poziv. **12.** Prekinite poziv. **13.** Odbij poziv.

HU- 01. Kiegészítők. **02.** Általános nézet. **03.** Kapcsolás be. **04.** Kapcsolás ki. **05.** Bluetooth funkció. **06.** A töltőtöltés. **07.** A fehallgató töltése. **08.** Hangasszisztens. **09.** Zenélés. **10.** Hangerő. **11.** Hívás fogadása. **12.** Tegye le a hívást. **13.** Hívás elutasítása.

IT- 01. Accessori. **02.** Vista generale. **03.** Accendi. **04.** Spegner. **05.** Funzione Bluetooth. **06.** Ricarica della custodia di ricarica. **07.** Ricarica delle cuffie. **08.**

Assistente vocale. **09.** Riproduzione di musica. **10.** Volume. **11.** Rispondere alla chiamata. **12.** Riattaccare la chiamata. **13.** Rifiuta chiamata.

LT- 01. Priedai. **02.** Bendras vaizdas. **03.** Įjunkite. **04.** Išjunkite. **05.** „Bluetooth“ funkcija. **06.** Įkrovimo dėklė įkrovimas. **07.** Ausinių įkrovimas. **08.** Balsas asistentas. **09.** Muzikos grojimas. **10.** Tūris. **11.** Atsiliepkite į skambutį. **12.** Padėkite ragelį. **13.** Atmesti skambutį.

LV- 01. Piederumi. **02.** Vispārējs skats. **03.** Ieslēdziet. **04.** Izslēdziet. **05.** Bluetooth funkcija. **06.** Uzlādes futrļa uzlāde. **07.** Austiņu uzlādešana. **08.** Balss asistents. **09.** Mūzikas atskaņošana. **10.** Apjoms. **11.** Atbildēt uz zvanu. **12.** Nolieciet klausuli. **13.** Noraidīt zvanu.

MT- 01. Accessorji. **02.** Veduta ġenerali. **03.** Ixgħel. **04.** Itfi. **05.** Funzjoni tal-Bluetooth. **06.** Iċċarġjar tal-kaxxa tal-iċċarġjar. **07.** Iċċarġjar tal-headphones. **08.** Assistent tal-vuċi. **09.** Indoqq il-mużika. **10.** Volum. **11.** Wieġeb is-sejha. **12.** Aqta' s-sejha. **13.** Irrifjuta s-sejha.

NL- 01. Accessoires. **02.** Algemeen overzicht. **03.** Aanzetten. **04.** Uitzetten. **05.** Bluetooth-functie. **06.** De opladcase opladen. **07.** De koptelefoon opladen. **08.** Spraakassistent. **09.** Muziek afspelen. **10.** Deel. **11.** Beantwoord de oproep. **12.** Hang het gesprek op. **13.** Oproep afwijzen.

NO- 01. Tilbehør. **02.** Generell visning. **03.** Slå på. **04.** Slå av. **05.** Bluetooth-funksjon. **06.** Lading av ladeetuiet. **07.** Lader hodetelefonene. **08.** Stemmeassistent. **09.** Spiller musikk. **10.** Volum. **11.** Svar på anropet. **12.** Legg på. **13.** Avvis anrop.

PL- 01. Akcesoria. **02.** Widok ogólny. **03.** Włącz. **04.** Wyłącz. **05.** Funkcja Bluetooth. **06.** Ładowanie etui ładującego. **07.** Ładowanie słuchawek. **08.** Asystent głosowy. **09.** Odtwarzanie muzyki. **10.** Głośność. **11.**

Odbierz połączenie. **12.** Zakończ połączenie. **13.** Odrzuć połączenie.

PT- 01. Acessórios. **02.** Visão geral. **03.** Ligue. **04.** Desligue. **05.** Função Bluetooth. **06.** Carregamento do estojo de carregamento. **07.** Carregamento dos fones de ouvido. **08.** Assistente de voz. **09.** Tocar música. **10.** Volume. **11.** Atender chamada. **12.** Desligue a chamada. **13.** Rejeitar chamada.

RO- 01. Accesorii. **02.** Vedere generală. **03.** Porniți. **04.** Opriți. **05.** Funcție Bluetooth. **06.** Încărcarea carcusei de încărcare. **07.** Încărcarea căștilor. **08.** Asistent vocal. **09.** Interpretarea muzicii. **10.** Volum. **11.** Răspundeți la apel. **12.** Închide apelul. **13.** Respinge apelul.

RU- 01. Аксессуары. **02.** Общий вид. **03.** Включаем. **04.** Выключить. **05.** Функция Bluetooth. **06.** Зарядка зарядного кейса. **07.** Зарядка наушников. **08.** Голосовой помощник. **09.** Воспроизведение музыки. **10.** Объем. **11.** Ответьте на звонок. **12.** Повесьте трубку. **13.** Отклонить вызов.

SK- 01. Příslušenstvo. **02.** Celkový pohľad. **03.** Zapnite. **04.** Vypnite. **05.** Funkcia Bluetooth. **06.** Nabíjanie nabíjacieho puzdra. **07.** Nabíjanie slúchadiel. **08.** Hlasový asistent. **09.** Prehrávanie hudby. **10.** Objem. **11.** Prijmite hovor. **12.** Zavedte hovor. **13.** Odmietnuť hovor.

SL- 01. Dodatki. **02.** Splošni pogled. **03.** Vkljopi. **04.** Izklopi. **05.** Funkcija Bluetooth. **06.** Polnjenje polnilne enote. **07.** Polnjenje slušalk. **08.** Glasovni asistent. **09.** Predvajanje glasbe. **10.** Glasnost. **11.** Sprejmi klic. **12.** Prekinite klic. **13.** Zavrni klic.

SR- 01. Dodatna oprema. **02.** Opšti pogled. **03.** Uključiti. **04.** Isključiti. **05.** Funkcija Bluetut. **06.** Puñeње кућишта за пуñење. **07.** Пуñење

slušalice. **08.** Гласовни асистент. **09.** Свирање музике. **10.** Запремина. **11.** Одговори на позив. **12.** Прекините позив. **13.** Одбијте позив.

SV- 01. Tillbehör. **02.** Allmän vy. **03.** Slå på. **04.** Stäng av. **05.** Bluetooth-funktion. **06.** Laddning av laddningsfodralet. **07.** Laddar hörlurarna. **08.** Röstassistent. **09.** Spelar musik. **10.** Volym. **11.** Svara på samtal. **12.** Lägg på samtalet. **13.** Avvisa samtal.

TR- 01. Aksesuarlar. **02.** Genel görünüm. **03.** Açın. **04.** Kapatın. **05.** Bluetooth fonksiyonu. **06.** Şarj kutusunun şarj edilmesi. **07.** Kulaklığı şarj etme. **08.** Sesli asistan. **09.** Müzik çalmak. **10.** Hacim. **11.** Çağrıyı cevaplayın. **12.** Çağrıyı sonlandırın. **13.** Çağrıyı reddet.

CA- 01. Accesoris. **02.** Vista general. **03.** Encendre. **04.** Apagar. **05.** Funció Bluetooth. **06.** Càrrega de l'estojo de càrrega. **07.** Càrrega dels auriculars. **08.** Assistent de veu. **09.** Reproducció de música. **10.** Volum. **11.** Respondre trucada. **12.** Penjar trucada. **13.** Rebutjar trucada.

EU- 01. Osagarriak. **02.** Ikuspegi orokorra. **03.** Piztu. **04.** Itzali. **05.** Bluetooth funtzioa. **06.** Kargatzeko kaxa kargatzea. **07.** Entzungailuak kargatzen. **08.** Ahots-laguntzailea. **09.** Musika jotzen. **10.** Bolumena. **11.** Deiar erantzun. **12.** Deia eskegi. **13.** Deia baztertu.

GL- 01. Accesorios. **02.** Vista xeral. **03.** Acende. **04.** Apagar. **05.** Función Bluetooth. **06.** Carga da caixa de carga. **07.** Cargando os auriculares. **08.** Asistente de voz. **09.** Tocando música. **10.** Volume. **11.** Responder á chamada. **12.** Colgar a chamada. **13.** Rexeitar chamada.